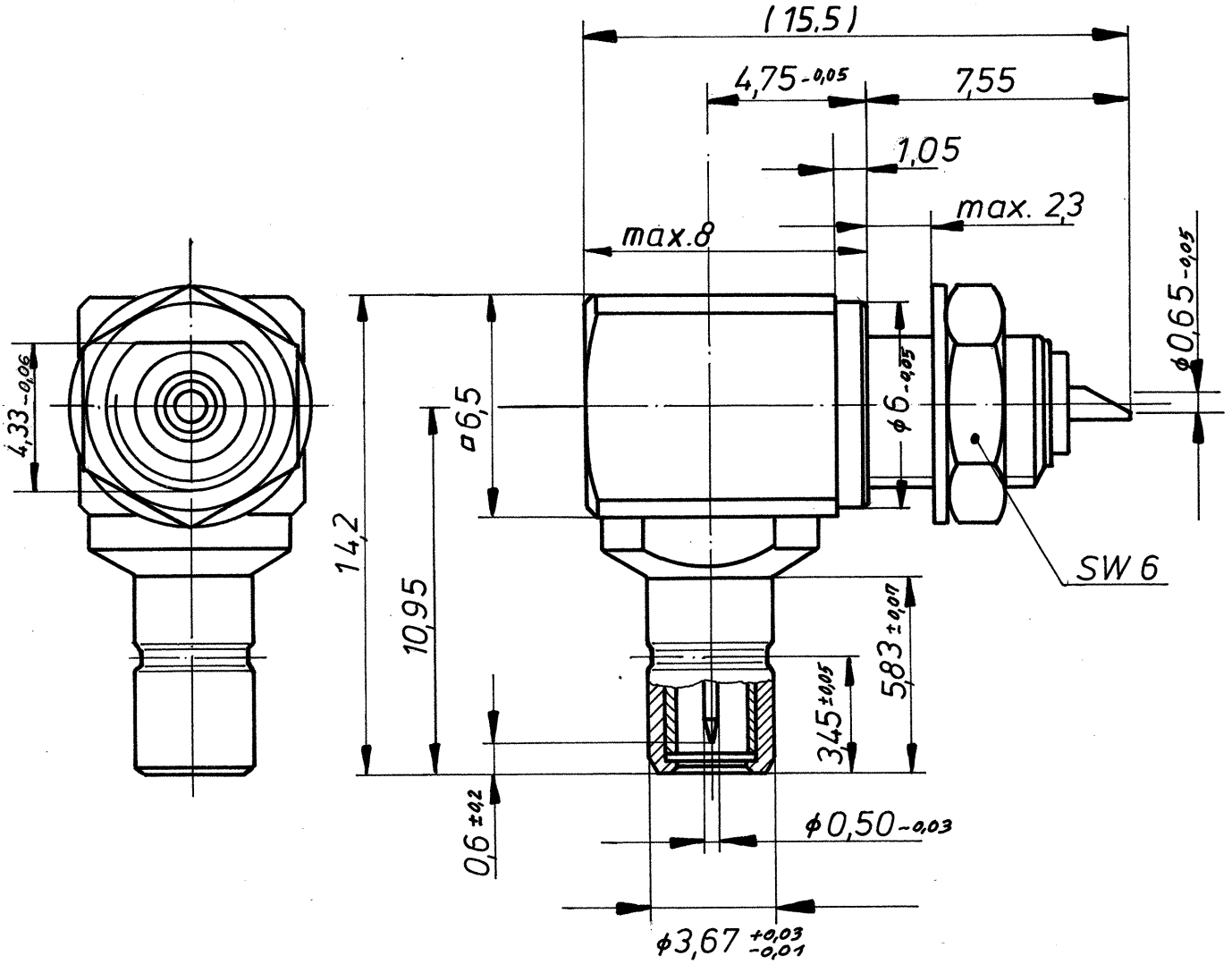

Montagedurchbruch

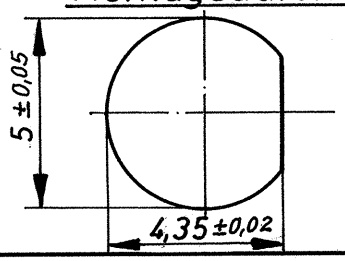

Anmerkung: In der 12-stelligen Bestell-Nr. ist mit der 12-ten Zahl die Oberfläche „1" gleich Ind. Ausf. oder „2" gleich VG-Ausf. angegeben

Buchstabe	Änderung	Tag	Name
b	4,9+0,05 in 5±0,05, 4,45+0,05 in 4,35±0,02	14.7.86	[signature]
b	4,45-0,1 geänd. in 4,33-0,06	14.7.86	[signature]
a	neu überarbeitet	29.11.85	[signature]

Freimaßtoleranzen	Modell Nr.	Werkstoff:
mittel DIN 7168		

	Tag	Name
Bearb.	5.9.83	[signature]
Gepr.	12.12.83	[signature]
Norm.		

Benennung: Einbauwinkelstecker

Maßstab 5:1

Zeichnung Nr.: 123.11.1222.19'

Ersatz für:

IMS MERAT SÖHNE GMBH ZAHNRADTECHNIK
Postfach 13 • Hauptstraße 52
7821 Eisenbach/Hochschwarzwald